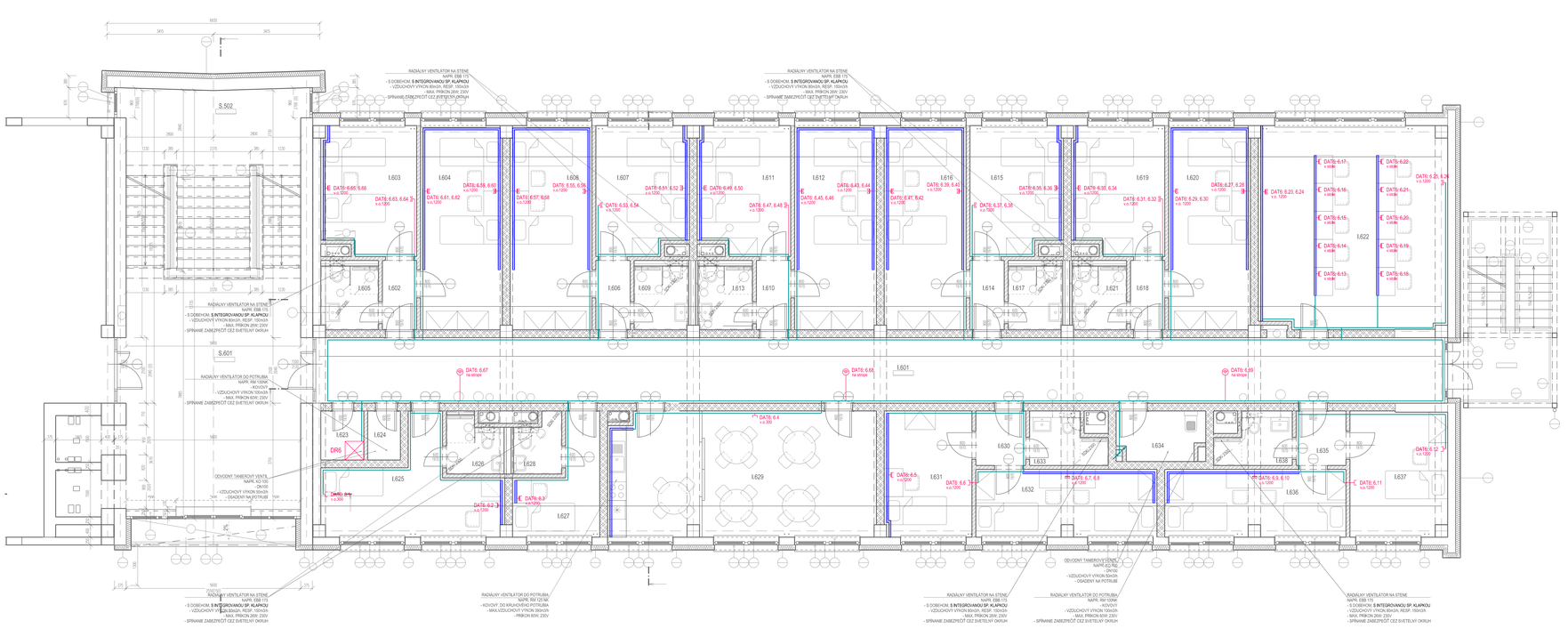

LEGENDA EL. ZNAČIEK:

- Zatrúbená káblová trasa vedená v priečkach, stropoch
- Káblová trasa vedená v podparapetných žľaboch
- Dátový rozvádzač
- Dátová zásuvka 1x RJ45, Cat.6, FTP
- Dátová zásuvka 2x RJ45, Cat.6, FTP
- Dátová zásuvka do parapetného žľabu 1x RJ45, Cat.6, FTP
- Dátová zásuvka do parapetného žľabu 2x RJ45, Cat.6, FTP
- Prístupový bod, wifi štandard 802.11a/b/g/n/ac, 1750Mb/s PoE, prisadený
- Zatrúbená káblová trasa vedená po povrchu
- Štrukturovaná kabeláž

ROZVÁDZAČ ŠTRUKTÚROVANEJ KABELÁŽE DRx - SCHÉMA ZAPOJENIA.

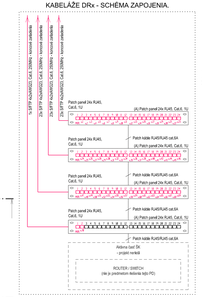

ROZVÁDZAČ ŠTRUKTÚROVANEJ KABELÁŽE STOJANOVÝ 19", 15U, IP20, IK08
770 x 600 x 450mm (VxŠxH)



PRÍSLUŠENSTVO:

- Vertikálne organizátory káblov
- Vyvodzovacie pásky
- Sady skrutiek
- Ventilácia (ventilátor 230V AC
- Termostat s regulátou +5 až +60°C)
- Doska pre vstup káblov
- Iné príslušenstvo

OCHRANA PRED ZÁSAHOM EL. PRÚDOM podľa STN 33 2000-4-41:

Základná ochrana a ochrana pri poruche
- malým napätím SELV

OCHRANA PROTI RUŠIVÝM VPLYVOM podľa STN 33 2000-5-52 a STN 34 2300

Pri križovaní a súbehu silových vedení s vedeniami oznamovacími je nutné dodržať min. odstupy v zmysle
- súbeh do 5 m = odstup min. 3 cm
- súbeh viac ako 5 m= odstup min. 10 cm
- križovanie = odstup min. 1cm

LEGENDA MIESTNOSTÍ 6.NP - INTERNÁT

OZN.	POPIS MIESTNOSTI	PLOCHA PODLAHY m2	POVRCHY PODLAHY	STENY	STROPY	POZNÁMKY
I.601	CHODBA	76.25	KERAMICKÁ	P5	OMIETKA / OMIETKA	-
I.602	ZÁDVERIE IZBY	2.45	KERAMICKÁ	P5	OMIETKA / OMIETKA	
I.603	IZBA	12.30	VINYL	P6	OMIETKA / OMIETKA	
I.604	IZBA	17.15	VINYL	P6	OMIETKA / OMIETKA	
I.605	HYGIENA	3.76	KERAMICKÁ	P5	KERAMICKÝ OBKLAD / SDK	
I.606	ZÁDVERIE IZBY	2.45	KERAMICKÁ	P5	OMIETKA / OMIETKA	
I.607	IZBA	12.08	VINYL	P6	OMIETKA / OMIETKA	
I.608	IZBA	17.15	VINYL	P6	OMIETKA / OMIETKA	
I.609	HYGIENA	3.07	KERAMICKÁ	P5	KERAMICKÝ OBKLAD / SDK	
I.610	ZÁDVERIE IZBY	2.45	KERAMICKÁ	P5	OMIETKA / OMIETKA	
I.611	IZBA	12.06	VINYL	P6	OMIETKA / OMIETKA	
I.612	IZBA	17.15	VINYL	P6	OMIETKA / OMIETKA	
I.613	HYGIENA	3.07	KERAMICKÁ	P5	KERAMICKÝ OBKLAD / SDK	
I.614	ZÁDVERIE IZBY	2.45	KERAMICKÁ	P5	OMIETKA / OMIETKA	
I.615	IZBA	12.08	VINYL	P6	OMIETKA / OMIETKA	
I.616	IZBA	17.15	VINYL	P6	OMIETKA / OMIETKA	
I.617	HYGIENA	3.07	KERAMICKÁ	P5	KERAMICKÝ OBKLAD / SDK	
I.618	ZÁDVERIE IZBY	2.45	KERAMICKÁ	P5	OMIETKA / OMIETKA	
I.619	IZBA	12.06	VINYL	P6	OMIETKA / OMIETKA	
I.620	IZBA	17.15	VINYL	P6	OMIETKA / OMIETKA	
I.621	HYGIENA	3.07	KERAMICKÁ	P5	KERAMICKÝ OBKLAD / SDK	
I.622	ŠTUDOVŇA	39.22	VINYL	P6	OMIETKA / OMIETKA	
I.623	SKLAD	2.17	KERAMICKÁ	P5	OMIETKA / OMIETKA	
I.624	SKLAD	1.65	KERAMICKÁ	P5	OMIETKA / OMIETKA	
I.625	IZOLÁCIA	14.37	VINYL	P6	OMIETKA / OMIETKA	
I.626	HYGIENA	3.13	KERAMICKÁ	P5	KERAMICKÝ OBKLAD / SDK	
I.627	IZBA - VYCHOVÁVATEĽ	7.67	VINYL	P6	OMIETKA / OMIETKA	
I.628	HYGIENA	2.67	KERAMICKÁ	P5	KERAMICKÝ OBKLAD / SDK	
I.629	KÚPEŇAVA - SPOLOČENSKÁ MIESTNOSŤ	34.35	KERAMICKÁ	P5	OMIETKA / OMIETKA	
I.630	ZÁDVERIE IZBY	2.80	VINYL	P6	OMIETKA / OMIETKA	
I.631	IZBA	11.37	VINYL	P6	OMIETKA / OMIETKA	
I.632	IZBA	12.48	VINYL	P6	OMIETKA / OMIETKA	
I.633	HYGIENA	3.65	KERAMICKÁ	P5	KERAMICKÝ OBKLAD / SDK	
I.634	UPRATOVACIA KOMORA	4.45	KERAMICKÁ	P5	OMIETKA / OMIETKA	
I.635	ZÁDVERIE IZBY	2.80	KERAMICKÁ	P5	OMIETKA / OMIETKA	
I.636	IZBA	12.48	VINYL	P6	OMIETKA / OMIETKA	
I.637	IZBA	12.48	VINYL	P6	OMIETKA / OMIETKA	
I.638	HYGIENA	3.66	KERAMICKÁ	P5	KERAMICKÝ OBKLAD / SDK	
	SPOLU	424.28				

ROZVODNÝ SYSTÉM:

PoE 2 DC 12-48 V, SELV
2 DC 12V, SELV
2 AC 100V, IT
1/N/PE 230V 50Hz, TN-S (napájanie zariadení v rozvádzačoch RSK)

epMP, s.r.o.
Hečkova 1705/9B
953 01 Hrnovce nad Topľou
+421 905 709 375
pavol.ma@epmp.sk
https://www.epmp.sk/

Zodpovedný projektant: Ing. Marek PAČUTA
Vypracoval: Ing. Peter ŠTANELAVSKÝ
Hlavný inžinier projektu: ODN Design s.r.o., Slovenskej jednoty 48, 040 01 Košice

Investor: Obchodná akadémia Humenné
Miesto stavby: kat. úz. Humenné, parc. č. 3352/3

Stavba:

REKONŠTRUKCIA INTERNÁTU

Objekt: SO 01.1 REKONŠTRUKCIA INTERNÁTU
Časť: ELEKTRICKÁ INŠTALÁCIA A OCHRANA PRED BLESKOM
Obsah: PODORYS 6.NP - SLABOPRÚDOVÁ INŠTALÁCIA

Stupeň: DRŠ | Sekt.:
Formát: 10x A4
Dátum: 12 / 2023
Číslo zákazky: 2023136
Mierka: 1:50
Príloha: 12